

## Inscrivez-vous au « Défi jardin 2022 » !



## Construisez un JARDIN SONORE

# Mini-jardins extraordinaires 2022

## JARDIN SONORE



### Qu'est-ce qu'un jardin sonore ?

A mi-chemin entre la musique et l'horticulture, le jardin sonore est un espace construit et végétalisé en intérieur ou en extérieur où les élèves peuvent manipuler des objets mis à leur disposition.

### Comment faire ?

Vous pouvez utiliser des boîtes de conserves, des casseroles, des tuyaux en plastique, ou même fabriquer des carillons à l'aide de couverts. Sentez-vous libre d'innover !



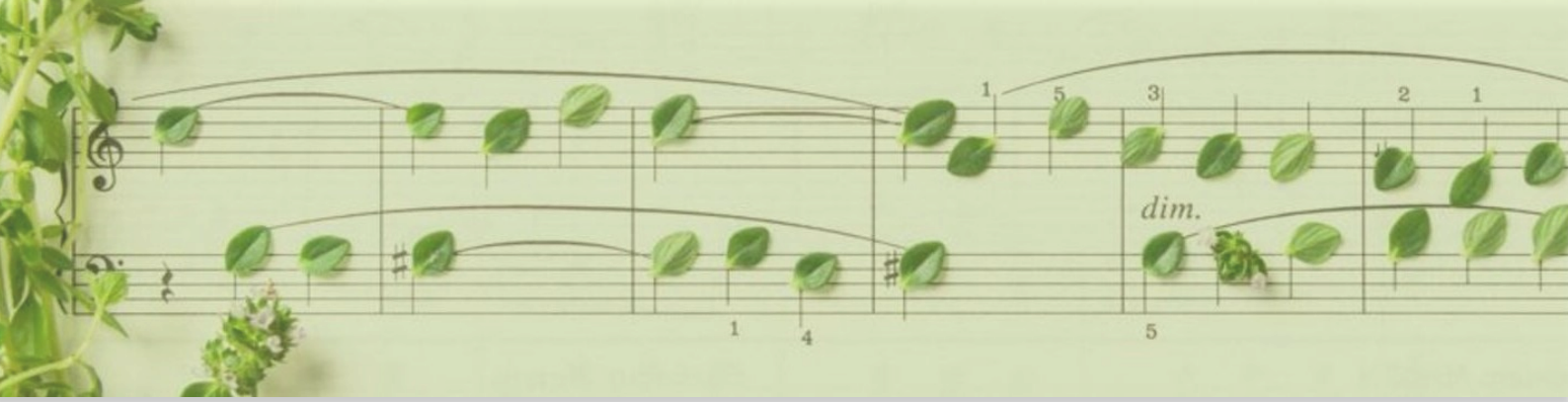

## Construire un jardin sonore : un défi en trois temps !

**Technique** : créer une structure ou inventer une installation artistique favorisant la biodiversité.

**Artistique** : imaginer des éléments sonores à intégrer à la structure.

**Jardinage** : faire pousser des plantes dans la structure, l'installation, l'espace aménagé.

### Premier temps : technique

La classe s'inscrit à l'action « Défi-jardin » avant le 11 février 2022, en ligne sur notre site [www.occe92.net](http://www.occe92.net) ou via le lien suivant : [Inscription au défi jardin 2022](#).

*(pour nous permettre d'estimer la quantité de graines à acheter !)*

La classe s'approprié le défi technique, se documente et fait le lien avec le développement durable, les arts... Les élèves s'interrogent, mettent en débat, communiquent, prennent la parole. Ils entrent dans une véritable démarche de projet dont ils sont acteurs.

La classe met en œuvre son projet coopératif interdisciplinaire autour de la biodiversité et de son inventaire : elle mène des activités éducatives permettant l'acquisition de connaissances et de compétences dans les domaines artistiques, scientifiques, civiques et sociaux...

### Deuxième temps : artistique

La classe fait le lien avec le projet artistique : comment rendre un jardin sonore, à partir de grains, d'objets de taille variée, ... à toucher, à suspendre, à caresser, à frôler...

La classe confirme l'avancement de ses travaux en rendant compte de son projet : elle envoie une photographie de sa réalisation achevée ou en cours du projet et une fiche technique pouvant être partagées à [ad92@occe.coop](mailto:ad92@occe.coop). Cela peut aussi être un dessin ou un schéma.

Après réception de la photographie (au plus tard le 18 février 2022), l'OCCE 92 adresse un sachet de graines variées et leurs fiches descriptives à la classe.

### Troisième temps : jardinage

La classe sème.

La classe met en place les plants...

Avant le 15 juin 2022, la classe adresse une photographie de sa structure fleurie qui rejoindra le diaporama de l'année sur [www.occe92.net](http://www.occe92.net). Nous mettrons à votre disposition un Padlet.

